

SHRI VIJAYA MAHANTESH ART'S AND COMMERCE COLLEGE FOR WOMEN'S, ILKAL



Second Cycle NAAC Accreditation SELF STUDY REPORT (SSR)

CRITERION- VI

6.1.1 (QIM)

The governance and leadership is in accordance with vision and mission of the institution and it is visible in various institutional practices such as decentralization and participation in the institutional governance.

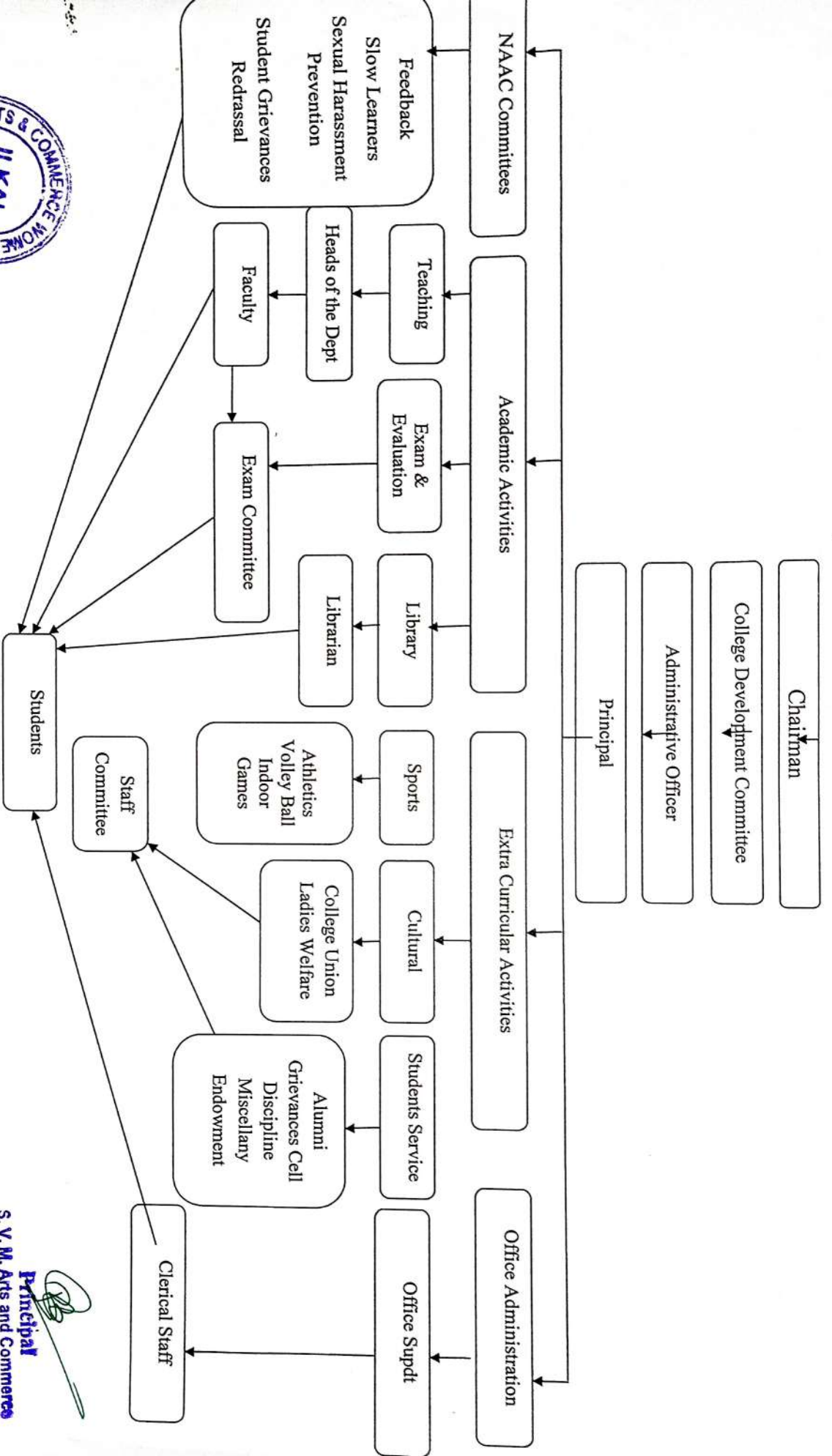

Principal
S. V. M. Arts and Commerce
Women's College, ILKAL-587125

Certificate of Registration No. 55196

It is hereby certified that the Public Trust described below has this day been duly registered under the Bombay Public Trusts Act, 1950 (Bom. XXIX of 1950), at the Public Trusts Registration Office, Belgaum Region Belgaum
 Name of Public Trust Sri Vijaya Mahantesh Vidya
Vanahali Society, Alkal Tal. Hencgaud
 Number in the Register of Public Trusts E 1286 (B.P.T)

Certificate issued to Jur. Chaitanya

Given under my hand, this 21st day
 of Sept 1953

Signature [Signature]
 Designation Assistant Charity Commissioner,
Belgaum Region, Belgaum.



[Signature]
 Principal
 S.V.M. Arts and Commerce
 Women's College, II K

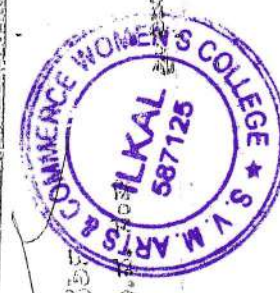

[Signature]
 ಪ್ರಧಾನ ಕಾರ್ಯದರ್ಶಿ
 ಸಿ.ವಿ.ಎಂ. ಆರ್ಟ್ಸ್ ಮತ್ತು ಕಾಮರ್ಸ್ ಮಹಿಳಾ ಕಾಲೇಜು, ಅಲ್ಕಾಲ್, ಬೆಲ್ಗಾಂ.

[Signature]
 ಶ್ರೀ ಮಹಾಶಯ ಶಿವಶಂಕರ ಶೆಟ್ಟಿ
 ಮಹಾಶಯ ಶಿವಶಂಕರ ಶೆಟ್ಟಿ
 587125-587125

[Signature]
 Principal

[Signature]

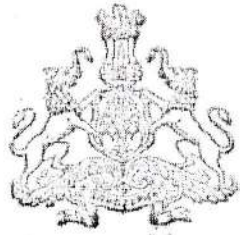

Certificate of Registration.

3.12/36-70
B. S. RAJAPUR

I hereby certify that the "SHRI VIJAYA MAHENTESH VIDYAVARDHAK
SOCIETY" ILKAL (DISTRICT BIJAPUR) ILKAL DISTRICT BIJAPUR

is this day registered under the Mysore Societies Registration Act, 1960
(Mysore Act No. 17 of 1960)

Fee paid, Rupees Fifty only

Given under my hand at Bangalore, the 26th day of August

One Thousand Nine Hundred and Sixty Nine

Principal
S. V. M. Arts and Commerce
Women's College, ILKAL-587125



Principal
S. V. M. Arts and Commerce
Women's College, ILKAL-587125

Principal
S. V. M. Arts and Commerce
Women's College, ILKAL-587125

(S. RAJU DORAI)
For Registrar of Societies in Mysore

ನಗರಸಭೆ ಕಾರ್ಯಾಲಯ, ಇಲಕಲ್ಲ - 587125

ಜಿಲ್ಲಾ : ಬಾಗಲಕೋಟೆ

ದೂರವಾಣಿ: 08351-570416

ಕರ್ನಾಟಕ

ಪತ್ರಾಂಕ:

ದಿನಾಂಕ: 21-12-2019

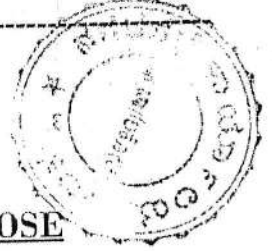

LAND UTILIZED FOR EDUCATIONAL PURPOSE

CERTIFICATE

This is to certify that Survey No: 168 Land which is within the Ilkal City Municipal Council area as per the records is belonging to the Chairman Shri Vijay Mahantesh Vidya Vardhak Society, Ilkal and the said land is being used purely for the Educational purpose.

Further it is to certify that the total built up area of 21678 Sq.Ft. in Survey. No: 168 land is exclusively used for the purpose of S. R. Kanthi College of Education, Ilkal.

Place: Ilkal

[Signature]
ಪರಾಯಶ್ಚರು,
ನಗರಸಭೆ, ಇಲಕಲ್ಲ

[Signature]
Principal
S. V. M. Arts and Commerce
Women's College, ILKAL-587125

[Signature]
Principal
S. V. M. Arts and Commerce
Women's College, ILKAL-587125



E:\Mannabai\UGC Grant\Women's Hostel

[Signature]
Principal
S. V. M. Arts and Commerce
Women's College, ILKAL-587125

SITE PLAN

SCALE 1" = 660'-0"

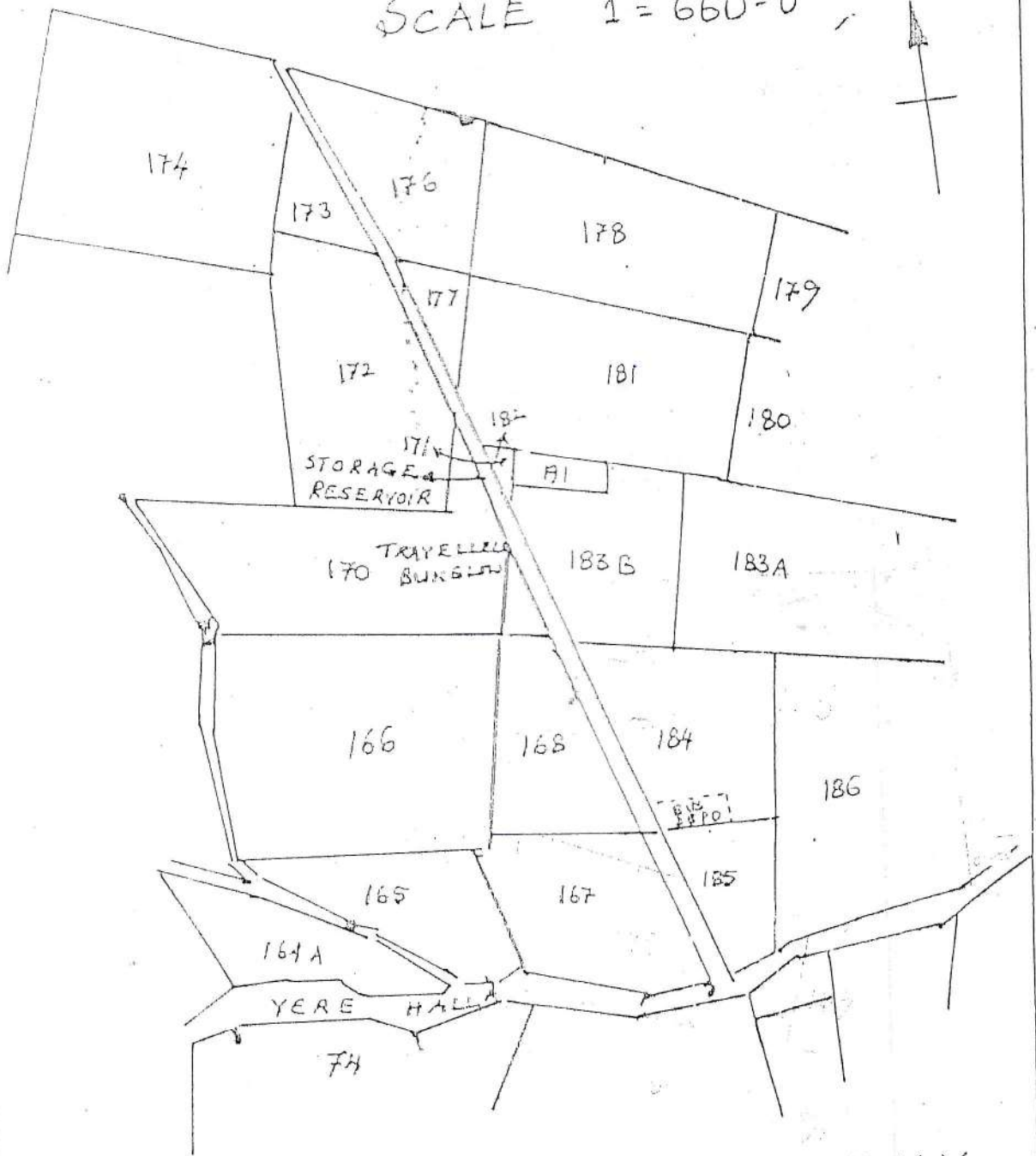

S.No. 166 & 168 BELONGS TO S.V.M.V.Y. SOCIETY ILKAL AREA:



[Signature]
Principal
S.V.M. Arts and Commerce
Women's College, ILKAL-587125

[Signature]
Principal
S.V.M. Arts and Commerce
Women's College, ILKAL-587125

ಗ್ರಾಮ ಸಮೂಹ 1 3 2
 ಕಾಲಾಕು ಪೂಜೆ
 ಕಾಲಾಕು ಪೂಜೆ: ಹುನಗುಂದ

ರೇಕಾರ್ಡ್ ಆಫ್ ರೈಟ್ಸ್, ಗೇಣಿ ಮತ್ತು ಪಹಣಿ ಪತ್ರಿಕೆ (RTC) ಘಾಟ್ಕೋನೂರಿನಲ್ಲಿ 20/10/2011 To Till Date
 .. ಕೋಲು: 1 4
 ಇಲಾಖೆ: ಇಲಾಖೆ

Village Account For

ಸರ್ವೆ ಸಂಖ್ಯೆ	3. ಬೆಳೆವಾರು	ವಿಸರ್ತ ಸಂಖ್ಯೆ	ಆ	4. ಕಂದಾಯ	ರೂ.	ಪೈ.	9. ಕಟ್ಟಿ ಅಥವಾ ಇತರ ಧರ್ಮದಾರರ ಹೆಸರು ಕಂದಾಯ ಹೆಸರು ಮತ್ತು ವಿಳಾಸ	ವಿಸ್ತೀರ್ಣ ಸಂಖ್ಯೆ	ಖಾತೆ ಸಂಖ್ಯೆ	10. ಕಟ್ಟಿ ಅಥವಾ ಇತರ ಧರ್ಮದಾರರ ಹೆಸರು ಮತ್ತು ವಿಳಾಸ	11. ಇತರ ಹಕ್ಕುಗಳು ಮತ್ತು ಷರಾಹು ಹಕ್ಕುಗಳು:
168	ಪೂಜೆ ಖರಾಜ್ (ಬಿ) ಉಳಿದದ್ದು	7.36.00.00		(ಅ) ಭೂ ಕಂದಾಯ (ಬಿ) ಜೋಡಿ (ಕೆ) ಸಮಗಲು (ಛ) ನೀರಿನ ದರ	15.09		*ಚೇರಮನ್ ಶ್ರೀವಿಜಯ ಮಹಾಂತೇಶ ವಿದ್ಯಾವರ್ಧಕಪೂಜಾರಿಯವರಿಗೆ ಇಲಾಖೆ	451	2045	ಹಕ್ಕು ಬಿಟ್ಟದ್ದು	2306 ದಿನಶೇಷ
ಹಿನ್ನಾ				ಒಟ್ಟು	15.09						
ಮಲ್ಲೇನ ಸಮೂಹ	7. ಮರಗಳ ಸಂಖ್ಯೆ			8. ಬೇಕುವಾರ ಪ್ರಕಾರ ನೀರಾವರಿಯ ವಿಸ್ತೀರ್ಣ							
ನಮೂದಿಸಿ	ಹೆಸರು	ಸಂಖ್ಯೆ	ಕ್ರ. ಸಂಖ್ಯೆ	ಮೂಲ	ಮೂಲ	ಹಿಂಗಾರು	ಬಾಣಾಯ್ಕ	ಒಟ್ಟು			
ಪಟ್ಟಾ											
ವಿನ್ ಶೇಷ											

12. ಸಾರುವಳಿ ಮತ್ತು ಗೇಣಿಯ ವಿವರಗಳು

13. ಭೂಮಿಯ ಉಪಯೋಗ ಮತ್ತು ಬೆಳೆಗಳ ವಿವರ

ವರ್ಷ ಮತ್ತು ಕಾಲ	ವ್ಯವಹಾರಗಾರನ ಹೆಸರು ಮತ್ತು ಪಾಸಪ್ಪಳಿ	ಸಾರುವಳಿ ಪದ್ಧತಿ	ಗೇಣಿಯ ವಿವರ			ಭೂಮಿಯ ಉಪಯೋಗ			ಖುಷ್ಕಿ ತರಬಾಣಾಯ್ಕ	ಬೆಳೆಯ ಹೆಸರು	ಬೆಳೆಯ ವಿಸ್ತೀರ್ಣ			ನೀರಾವರಿಯ ಮೂಲ	ವಿಸರ್ತ ಸಂಖ್ಯೆ	ಮಿಶ್ರ ಬೆಳೆಗಳ ವಿವರ	
			1	2	3	4	5	6			7	8	9			10	11
2015-2016 ಮುಂಗಾರು	ಚೇರಮನ್ ಶ್ರೀವಿಜಯ ಮಹಾಂತೇಶ ವಿದ್ಯಾವರ್ಧಕಪೂಜಾರಿಯವರಿಗೆ ಇಲಾಖೆ	1	2	3	4	5	6	7	8	9	10	11	12	13	14	15	16



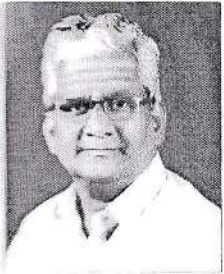

ಶ್ರೀ ಎಂ. ಎಲ್. ಕನ್ನಡ
ಕಾರ್ಯನಿರ್ವಾಹಕ ಮಂಡಳಿ ಸದಸ್ಯರು

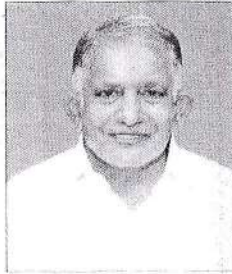

ಶ್ರೀ ಎಂ. ಬಿ. ಪರವಿ
ಕಾರ್ಯನಿರ್ವಾಹಕ ಮಂಡಳಿ ಸದಸ್ಯರು



ಶ್ರೀ ಬಸವರಾಜ ಕೆ. ಗೋಟೂರ
ಕಾರ್ಯನಿರ್ವಾಹಕ ಮಂಡಳಿ ಸದಸ್ಯರು



ಶ್ರೀ ಪಿ. ಬಿ. ಸಪ್ತಂದಿ
ಕಾರ್ಯನಿರ್ವಾಹಕ ಮಂಡಳಿ ಸದಸ್ಯರು



ಶ್ರೀ ಎ. ಎಸ್. ಕಲಕ
ಕಾರ್ಯನಿರ್ವಾಹಕ ಮಂಡಳಿ ಸದಸ್ಯರು



ಶ್ರೀ ಎ. ಎಸ್. ಶ್ಯಾಮಲ್
ಕಾರ್ಯನಿರ್ವಾಹಕ ಮಂಡಳಿ ಸದಸ್ಯರು



ಶ್ರೀಮತಿ ಪಿ. ಪಿ. ಜಾಜಗಾಲ
ಕಾರ್ಯನಿರ್ವಾಹಕ ಮಂಡಳಿ ಸದಸ್ಯರು



ಶ್ರೀ ಪಿ. ಎಸ್. ಪಟ್ಟಣರತ್ನ
ಕಾರ್ಯನಿರ್ವಾಹಕ ಮಂಡಳಿ ಸದಸ್ಯರು

ಸಂಘದ ಅಧ್ಯಕ್ಷರವರಿಂದ ನಾಮನಿರ್ದೇಶನಗೊಂಡ ಸದಸ್ಯರು



ಶ್ರೀ ಎಸ್. ಎಲ್. ಕನ್ನಡ
ಕಾರ್ಯನಿರ್ವಾಹಕ ಮಂಡಳಿ ಸದಸ್ಯರು

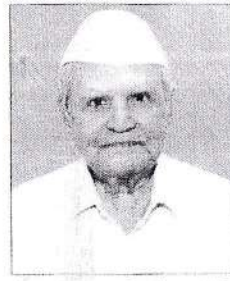

ಶ್ರೀ ಎಸ್. ಎಸ್. ಕೊಡಗಲಿ
ಕಾರ್ಯನಿರ್ವಾಹಕ ಮಂಡಳಿ ಸದಸ್ಯರು



ಶ್ರೀ ಬಿ. ಎಸ್. ಮರಟದ
ಕಾರ್ಯನಿರ್ವಾಹಕ ಮಂಡಳಿ ಸದಸ್ಯರು

ನಗರಸಭೆಯಿಂದ ನಾಮನಿರ್ದೇಶನಗೊಂಡ ಸದಸ್ಯರು



ಶ್ರೀ ಎಸ್. ಎ. ಬಿಜ್ಜಲ
ಕಾರ್ಯನಿರ್ವಾಹಕ ಮಂಡಳಿ ಸದಸ್ಯರು



ಶ್ರೀ ಸುರೇಶ್ ಬಂಗ್ಲಿ
ಕಾರ್ಯನಿರ್ವಾಹಕ ಮಂಡಳಿ ಸದಸ್ಯರು



ಶ್ರೀ ಎಮ್. ಟಿ. ಬಂಡಿಪ್ಪದ್ದರ
ಕಾರ್ಯನಿರ್ವಾಹಕ ಮಂಡಳಿ ಸದಸ್ಯರು

PRINCIPAL
S. V. M. Arts & Commerce
College for Women, ILKAL